“BOUGIE” - Guia MedTech **VENTILADO / OXIGENADO** p/ intubação traqueal (adulto 14F)

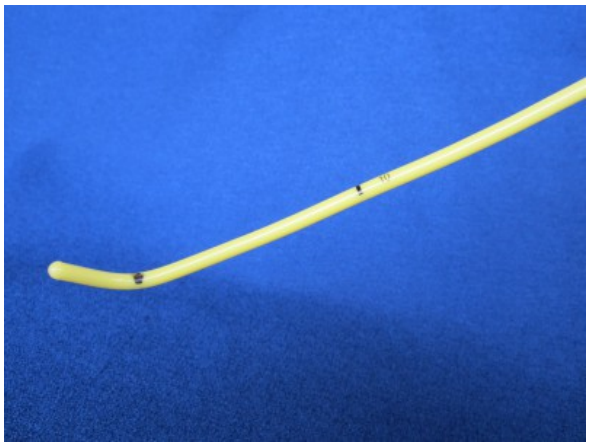

Preço: R$ 61,00

SKU (ref.:): BV-ADT-14F
Categoria do produto: Bougie - Guia MedTech para intubação traqueal, Bougie – Guia MedTech para intubação traqueal - Ventilado
Página do produto: https://www.medtech.com.br/loja/?product=bougie-guia-medtech-ventilado-oxigenado-p-intubacao-traqueal-adulto-14f

Sumário do produto

“BOUGIE” - Guia MedTech **Ventilado / Oxigenado** para intubação traqueal -
Permite ofertar um fluxo de oxigênio durante o procedimento;
Tamanho: **Adulto** - para uso com tubos traqueais entre 5.0mm a 10,0mm
Características: comp 70 cm / espessura 4,7 mm **(14F)**
Apresentação: **embalagem individual estéril - descartável**
Para compras de *5 unidades* ou em múltiplos de 5, dê preferência a caixas

fechadas deste mesmo produto (Bougie Ventilado /Oxigenado Adulto). É mais econômico!!!

Descrição do Produto

Guia “BOUGIE” MedTech VENTILADO/OXIGENADO para intubação traqueal Descartável / estéril (Bougie-Ventilado MedTech)
Dispositivo auxiliar imprescindível para facilitar a intubação traqueal em procedimentos anestésico/cirúrgicos de rotina e/ou em emergências;
 # Guia para intubação traqueal que permite ofertar um fluxo de oxigênio durante as manobras;
Indispensável em casos de intubação difícil !!!
Tamanho: **Adulto** para uso com tubos traqueais entre 5.5mm a 10,0mm
Comprimento: **70 cm**
Espessura: 4,7 mm (14F)
* **Cor contrastante** (amarelo brilhante): destaca visualmente o Bougie Ventilado / Oxigenado MedTech durante manobras de IOT;
* **Superfície anti-aderente**, facilita o deslizar do tubo traqueal;
* **Marcações situ**adas na face anterior do Bougie Ventilado / Oxigenado MedTech

favorecem a leitura durante todo o procedimento;

* **Segmento distal angulado** com marca visual indicativa em seu ponto de deflexão;

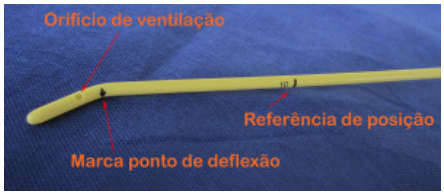

* **Ponta arredondada e atraumática;**

* **Haste redonda semi-flexível tubular** com luz interna e **dois orifícios laterais distais** para ventilação;

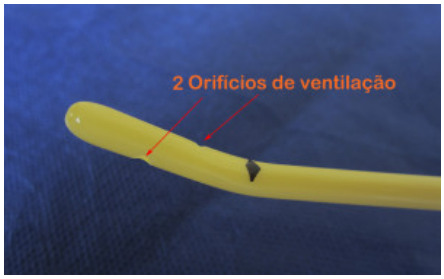

* **Conector padrão 15mm** de fácil acoplamento e desacoplamento;

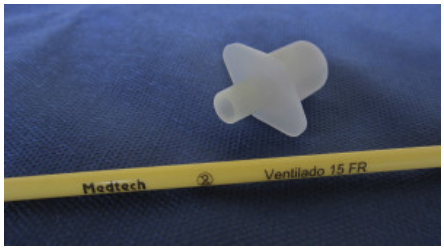

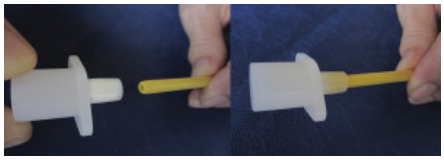

Fabricado em Polietileno de baixa densidade com **superfície ultrapolida**.

Informações sobre o produto fornecidas por: - MedTech Tecnologia Médica
Data da consulta: Thu May 9 18:56:45 2024 / +0000 GMT

ISENTO DE LÁTEX

Apresentação: **estéril,** embalado em **envelope individual** com face transparente e **pronto para uso imediato**

Qualidade Internacional com certificação **ISO 9000** e **CE** - Empresa com Certificado de Boas Práticas (BPAD) Anvisa
Registro no Ministério da Saúde (ANVISA)
Palavras chave: Anestesia | Intubação | Intubação difícil | Dispositivo auxiliar para intubação | GIT | Guia ventilado para intubação traqueal | Bougie | Via Aérea Difícil | Guia Bougie Ventilado| Guia Bougie Ventilado para anestesia

Atributos do produto

- Dimensões: 69 x 10 x 0.6 cm
- Peso: 0.015 kg
- Tamanho:: 14F (4,7mm)
- Apresentação:: Embalagem individual