



“BOUGIE” - Guia MedTech **VENTILADO / OXIGENADO** para intubação traqueal (adulto) **Cx/5**



Preço: R\$ 329,50

SKU (ref.): BGV-FM-Adt-5

Categoria do produto: [Bougie - Guia MedTech para intubação traqueal](#)

Página do produto:

<http://www.medtech.com.br/loja/?product=bougie-guia-medtech-ventilado-para-intubacao-traqueal-adulto-copia>

Sumário do produto

“BOUGIE” - Guia MedTech **Ventilado / Oxigenado** para intubação traqueal -
Permite ofertar um fluxo de oxigênio durante o procedimento;

Tamanho: **Adulto** - para uso com tubos traqueais entre 5.5mm a 10,0mm

Características: comp 70 cm / espessura 5,0 mm **(15F)**

Apresentação: **CAIXA FECHADA COM 5 UNIDADES**, esterilizadas em
embalagens individuais descartáveis prontas para **uso imediato**

Descrição do Produto





CAIXA FECHADA com 5 unidades do Guia “BOUGIE” MedTech VENTILADO/OXIGENADO para intubação traqueal **em embalagens individuais, esterilizados** e prontos para *uso imediato*;
+ PRATICIDADE e ECONOMIA !!!



Guia “BOUGIE” MedTech VENTILADO/OXIGENADO para intubação traqueal Descartável / estéril (Bougie-Ventilado MedTech)

Dispositivo auxiliar imprescindível para facilitar a intubação traqueal em procedimentos anestésico/cirúrgicos de rotina e/ou em emergências;

Guia para intubação traqueal que permite ofertar um fluxo de oxigênio durante as manobras;

Indispensável em casos de intubação difícil !!!

Tamanho: **Adulto** para uso com tubos traqueais entre 5.5mm a 10,0mm

Comprimento: **70 cm**

Espessura: 5,0 mm (15F)

* **Cor contrastante** (amarelo brilhante): destaca visualmente o Bougie

Ventilado/Oxigenado MedTech durante manobras de IOT;

- * **Superfície anti-aderente**, facilita o deslizar do tubo traqueal;
- * **Marcações situadas** na face anterior do Bougie Ventilado/Oxigenado MedTech favorecem a leitura durante todo o procedimento;
- * **Segmento distal angulado** com marca visual indicativa em seu ponto de deflexão;

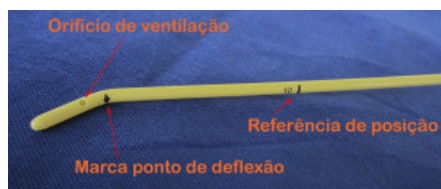

- * **Ponta arredondada e atraumática;**
- * **Haste redonda semi-flexível tubular** com luz interna e **dois orifícios laterais distais** para ventilação;



- * **Conector padrão 15mm** de fácil acoplamento e desacoplamento;

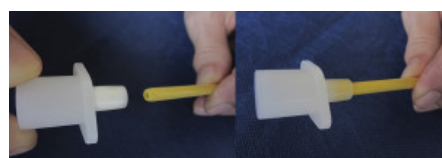
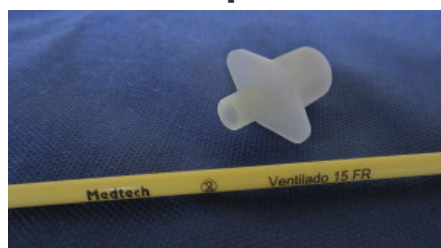

Fabricado em Polietileno de baixa densidade com **superfície ultrapolida**.

ISENTO DE LÁTEX # 

Apresentação: **estéril**, embalado em **envelope**

individual com face transparente e **pronto para uso imediato**



Qualidade Internacional com certificação **ISO 9000** e **CE** - Empresa com Certificado de Boas Práticas (BPAD) Anvisa

Registro no Ministério da Saúde (ANVISA)

Palavras chave: Anestesia | Intubação | Intubação difícil | Dispositivo auxiliar para intubação | GIT | Guia ventilado para intubação traqueal | Bougie | Via Aérea Difícil | Guia Bougie Ventilado| Guia Bougie Ventilado para anestesia

Atributos do produto

- Dimensões: 69.5 x 15 x 4 cm
- Peso: 0.015 kg